

## DIN 934 ALTİKÖŞE SOMUNLAR

Tüm ölçüler milimetriktr. (mm)

Anma Çapı	d	M4	M5	M6	M8	M10	M12	M14	M16	M18	M20	M22	M24	M27	M30
Dış Adımı	P	0,70	0,80	1,00	1,25	1,50	1,75	2,00	2,00	2,50	2,50	2,50	3,00	3,00	3,50
Yükseklik	m norm.	3,20	4,00	5,00	6,50	8,00	10,00	11,00	13,00	15,00	16,00	18,00	19,00	22,00	24,00
	m min.	2,90	3,70	4,70	6,14	7,64	9,64	10,30	12,30	14,30	14,90	16,90	17,90	20,50	22,50
Anahtar Ağızı	s	7,00	8,00	10,00	13,00	17,00	19,00	22,00	24,00	27,00	30,00	32,00	36,00	4,00	46,00
Köşegen	e	7,66	8,79	11,05	14,38	18,90	21,10	24,49	26,75	30,14	33,53	35,72	39,98	45,20	50,85
Ağırlık (1000pc/1kg)		1000 tanesinin kg. ağırlığıdır.													
		0,81	1,23	2,50	5,20	11,60	17,30	25,00	33,30	49,40	64,40	79,00	110,00	165,00	223,00

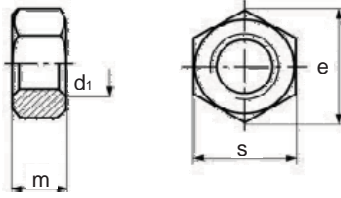

## ASME B18.2.2 ALTİKÖŞE SOMUN

Tüm ölçüler milimetriktr. (mm)

Anma Çapı	d	1/4	5/16	3/8	7/16	1/2	9/16	5/8
Dış Adımı	UNC	20	18	16	14	13	12	11
	UNF	28	24	24	20	20	18	18
Anahtar ağızı	s	11	14	17	19	22	25	27
Köşegen	e	12,70	16,20	19,60	21,90	25,40	28,20	21,20
Yükseklik	m	5,50	6,50	8,00	9,50	11,00	12,00	13,00
Ağırlık (1000pc/1kg)		1000 tanesinin kg. ağırlığıdır.						
		3,00	5,80	10,80	15,20	24,30	34,90	42,30

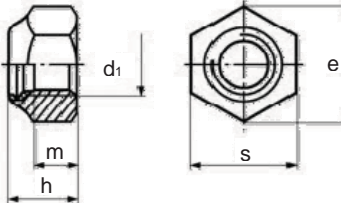

## DIN 985 FİBERLİ ALTİKÖŞE SOMUNLAR

Tüm ölçüler milimetriktr. (mm)

Anma Çapı	d	M4	M5	M6	M8	M10	M12	M14	M16	M18	M20	M22	M24	M27	M30
		-	-	-	M8x1.00	M10x1.00	M12x1.25	M14x1.50	M16x1.50	M18x1.50	M20x1.50	-	-	-	-
Dış Adımı	P	0,70	0,80	1,00	1,25	1,50	1,75	2,00	2,00	2,50	2,50	2,50	3,00	3,00	3,50
Yükseklik	h norm.	5,00	5,00	6,00	8,00	10,00	12,00	14,00	16,00	18,50	20,00	22,00	24,00	27,00	30,00
	m norm.	2,90	3,20	4,00	5,50	6,50	8,00	9,50	10,50	13,00	14,00	15,00	15,00	17,00	19,00
Anahtar Ağızı	s	7,00	8,00	10,00	13,00	17,00	19,00	22,00	24,00	27,00	30,00	32,00	36,00	4,00	46,00
Köşegen	e	7,66	8,79	11,05	14,38	18,90	21,10	24,49	26,75	30,14	33,53	35,72	39,98	45,20	50,85
Ağırlık (1000pc/1kg)		1000 tanesinin kg. ağırlığıdır.													

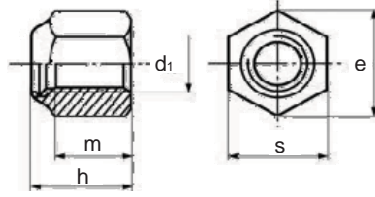

## DIN 982 FİBERLİ ALTİKÖŞE KALIN SOMUNLAR

Tüm ölçüler milimetrikdir. (mm)

Anma Çapı	d	M5	M6	M8	M10	M12
		-	-	M8x1.00	M10x1.00	M12x1.25
		-	-	-	M10x1.25	M12x1.50
Diş Adımı	P	0,80	1,00	1,25	1,50	1,75
Yükseklik	m norm.	3,52	3,92	5,15	6,43	8,30
	h	6,30	8,00	9,50	11,50	14,00
Anahtar Ağızı	s	8,00	10,00	13,00	17,00	19,00
Köşegen	e	8,79	11,05	14,38	18,90	21,10
1000 tanesinin kg. ağırlığıdır.						
Ağırlık (1000pc/1kg)			3,10	6,00	11,70	16,60

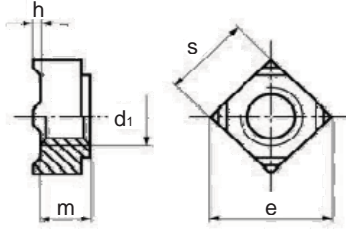

## DIN 928 KARE KAYNAK SOMUNLARI

Tüm ölçüler milimetrikdir. (mm)

Anma Çapı	d	M5	M6	M8	M10	M12
		-	-	M8x1.00	M10x1.00	M12x1.25
		-	-	-	M10x1.25	M12x1.50
Diş Adımı	P	0,80	1,00	1,25	1,50	1,75
Yükseklik	m norm.	4,20	5,00	6,50	8,00	9,50
Kaynak tırtığı	h	0,90	0,90	1,10	1,30	1,50
Anahtar Ağızı	s	0,00	10,00	14,00	17,00	19,00
Köşegen	e	8,64	9,64	13,57	16,57	18,48
1000 tanesinin kg. ağırlığıdır.						
Ağırlık (1000pc/1kg)		1,70	2,40	6,50	11,30	16,60

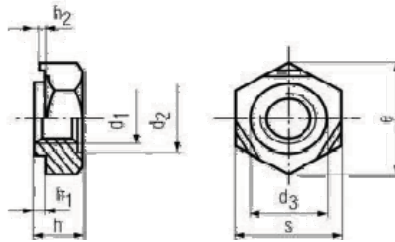

## DIN 929 ALTİKÖŞE KAYNAK SOMUNLARı

Tüm ölçüler milimetrikdir. (mm)

Anma Çapı	d	M5	M6	M8	M10	M12
		-	-	M8x1.00	M10x1.00	M12x1.25
		-	-	-	M10x1.25	M12x1.50
Diş Adımı	P	0,80	1,00	1,25	1,50	1,75
Yükseklik	h	4,00	5,00	6,50	8,00	10,00
	h1	0,70	0,75	0,90	1,15	1,40
	h2	0,40	0,40	0,50	0,65	0,80
Anahtar Ağızı	s	10	11	14	17	19
Köşegen	e		12,02	15,38	18,74	20,91
1000 tanesinin kg. ağırlığıdır.						
Ağırlık (1000pc/1kg)		1,73	2,50	5,27	9,58	13,70

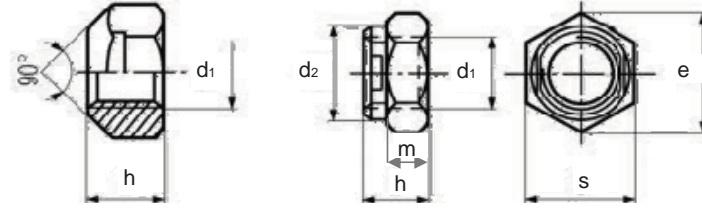

### DIN 980V SIKMALI ALTIKÖŞE SOMUNLAR

Tüm ölçüler milimetriktr. (mm)

Anma Çapı	d	M8	M10	M12	M14	M16
		M8x1.00	M10x1.00	M12x1.25	M14x1.50	M16x1.50
		-	M10x1.25	M12x1.50	-	-
Diş Adımı	P	1,25	1,50	1,75	2,00	2,00
Yükseklik	h	8,00	10,00	12,00	14,00	16,00
	m	4,40	5,50	6,60	7,70	8,80
Anahtar Ağızı	s	13,00	17,00	19,00	22,00	24,00
Köşegen	e	14,38	18,90	21,10	24,49	26,75
1000 tanesinin kg. ağırlığıdır.						
Ağırlık (1000pc/1kg)		6,00	11,70	16,60	21,00	37,80

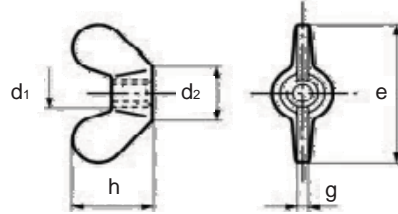

### DIN 315 KELEBEK SOMUNLAR

Tüm ölçüler milimetriktr. (mm)

Anma Çapı	d	M5	M6	M8	M10	M12
		-	-	M8x1.00	M10x1.00	M12x1.25
		-	-	-	M10x1.25	M12x1.50
Diş Adımı	P	0,80	1,00	1,25	1,50	1,75
Diş Çapı	d <sub>2</sub>	11,00	13,00	16,00	20,00	23,00
Yükseklik	h	13,00	17,00	20,00	25,00	33,50
Uzunluk	e	26,00	33,00	39,00	51,00	65,00
Kalınlık	g	2,30	2,30	2,80	4,40	4,90
1000 tanesinin kg. ağırlığıdır.						
Ağırlık (1000pc/1kg)		4,00	8,00	17,00	35,00	60,00

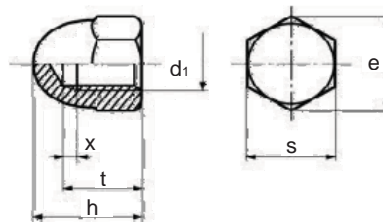

### DIN 1587 KÖR ALTIKÖŞE SOMUNLAR

Tüm ölçüler milimetriktr. (mm)

Anma Çapı	d	M5	M6	M8	M10	M12
		-	-	M8x1.00	M10x1.00	M12x1.25
		-	-	-	M10x1.25	M12x1.50
Diş Adımı	P	0,80	1,00	1,25	1,50	1,75
Yükseklik	h	10,00	12,00	15,00	18,00	22,00
Anahtar Ağızı	s	8,00	10,00	13,00	17,00	19,00
Köşegen	e	8,79	11,05	14,38	18,90	21,10
1000 tanesinin kg. ağırlığıdır.						
Ağırlık (1000pc/1kg)			4,66	11,00	20,10	28,30

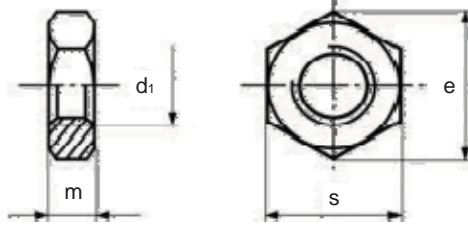

## DIN 936 ALTİKÖŞE KONTRA SOMUNLAR

Tüm ölçüler milimetrikir. (mm)

Anma Çapı	d	M8	M10	M12	M14	M16	M18	M20
		M8x1.00	M10x1.00	M12x1.25	M14x1.50	M16x1.50	M18x1.50	M20x1.50
		-	M10x1.25	M12x1.50	-	-	M18x2.00	M20x2.00
Diş Adımı	P	1,25	1,50	1,75	2,00	2,00	2,50	2,50
Yükseklik	m max.	5,00	6,00	7,00	8,00	8,00	9,00	9,00
	m min.	6,14	7,64	9,64	10,30	12,30	14,30	14,90
Anahtar Ağızı	s	13,00	17,00	19,00	22,00	24,00	27,00	30,00
Köşegen	e	14,38	18,90	21,10	24,49	26,75	29,56	32,95
1000 tanesinin kg. ağırlığıdır.								
Ağırlık (1000pc/1kg)		4,00	8,60	12,10	18,20	20,10	29,60	36,30

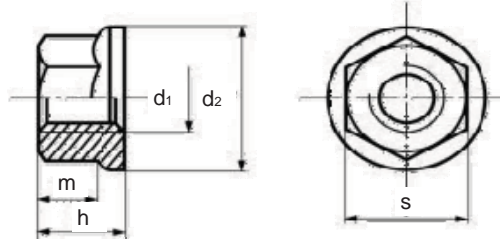

## DIN 6923 FLANŞLI ALTİKÖŞE SOMUNLAR

Tüm ölçüler milimetrikir. (mm)

Anma Çapı	d	M5	M6	M8	M10	M12	M14	M16
		-	-	M8x1.00	M10x1.00	M12x1.25	M14x1.50	M16x1.50
		-	-	-	M10x1.25	M12x1.50	-	-
Diş Adımı	P	0,80	1,00	1,25	1,50	1,75	2,00	2,00
Yükseklik	h norm.	5,00	6,00	8,00	10,00	12,00	14,00	16,00
	m norm.		3,10	4,50	5,50	6,70		
Flanş Çapı	d2	11,80	14,20	17,90	21,80	26,00	29,90	34,50
Anahtar Ağızı	s	8,00	10,00	13,00	15,00	18,00	21,00	24,00
Köşegen	e	8,79	11,05	14,38	16,64	20,03	23,36	26,75
1000 tanesinin kg. ağırlığıdır.								
Ağırlık (1000pc/1kg)		4,00	8,60	12,10	18,20	20,10	29,60	36,30